Toelichting

Om het Zuiderdiep in Drouwenermond overeen te laten komen met het GVAP is de gemeente Borger-Odoorn voornemens om de komgrenzen en snelheidsregimes aan te passen. Hierbij wordt de 30km/u zone van de Hoofdstraat en de bebouwde kom gelegen met een snelheidsregime van 70km/h, in de toekomstige situatie worden de westelijke en oostelijke dorpsbomen ETW 30km/h (binnen de bebouwde kom) en ETW 70km/h (buiten de bebouwde kom) en de bebouwde kom). De gemeente heeft BonoTraffics gevraagd om hier een ontwerp voor op te stellen.

Om een geloofwaardig 30km profiel in te richten wordt de rijbaan binnen de bebouwde kom smaller gemaakt dan het huidige profiel. De rijbaan wordt 4,80 meter breed met 2x een goothrgel van 0,15 meter breed. De rijbaan wordt opgesloten met geleidebanden van 0,07 meter hoog en daarachter een gradiëntstrook van 0,40 meter.

Als snelheidsremmende maatregel worden wegvormvallingen toegepast om de verkeersveiligheid van de fietsers te borgen. Ter hoogte van de bebouwing naast de rijbaan zijn de vormvallingen worden voorzien van blinkers om de onderbreking van het profiel te benadrukken.

Bij het dorpshuis wordt een tweezijdige vormvalling toegepast om de verkeers- en maatschappelijke functie van dit gebouw te benadrukken.

Binnen de oostelijke bebouwde kom worden de fietsers ter hoogte van huisnummer 207 naar de rijbaan geleidd en vanaf hier is de verharding aangepast naar elementenverharding. De einiger is meer haats gemaakt met behoud van de bomen, dit moet een snelheidsremmend effect hebben.

Om de wegvakken binnen de bebouwde kom een dorpsuitstraling te geven wordt aan de eisgrondgrens tegenover de Hoofdstraat een kasseien band aangelegd. Dit is ook de snelheidsremmende maatregelen te accentueren wordt ook op deze plekken bepleiting toegepast, de onderscheidend is van de overige bepleiting.

Het tuisenpatiegen weigeled buiten de bebouwde kom wordt ook voorzien van wegvormvallingen. Het advies is om bij deze vormvallingen een tichtmaat te plaatsen als aterremverhaging, dit verhoogt het mogelijk om op de vormvalling stichtelkeuri toe te passen.

Kader 07
Zuiderdiep huisnr. 125 t/m 127

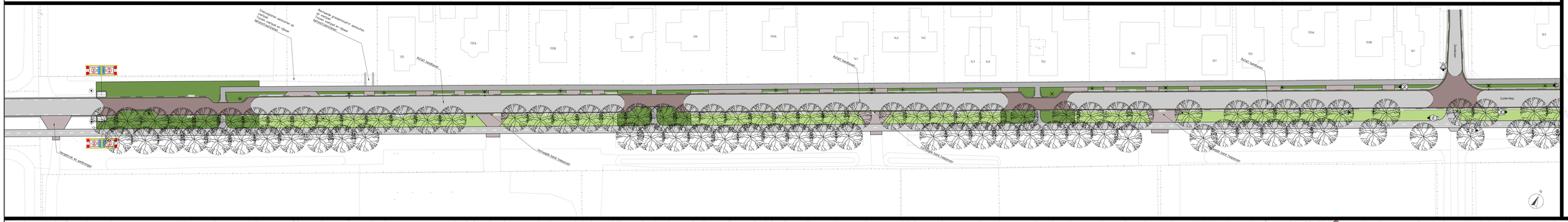

Kader 08
Zuiderdiep huisnr. 127 t/m 175

Zuiderdiep
Drouwenerstraat
Zwarandstraatje
Aanpassen van de bestaande situatie
Verplaatsen van de bestaande situatie
Aanpassen van de bestaande situatie
Aanpassen van de bestaande situatie
Aanpass